

ИНСТИТУТ НАУК О ЗЕМЛЕ ЮЖНОГО ФЕДЕРАЛЬНОГО УНИВЕРСИТЕТА

«Приёмная кампания - 2024
и результаты анкетирования
студентов 1 курса 2024 года набора»



*Заместитель директора Института наук о Земле
ЮФУ по популяризации наук о Земле и работе с
абитуриентами*

Баранникова Наталья Николаевна

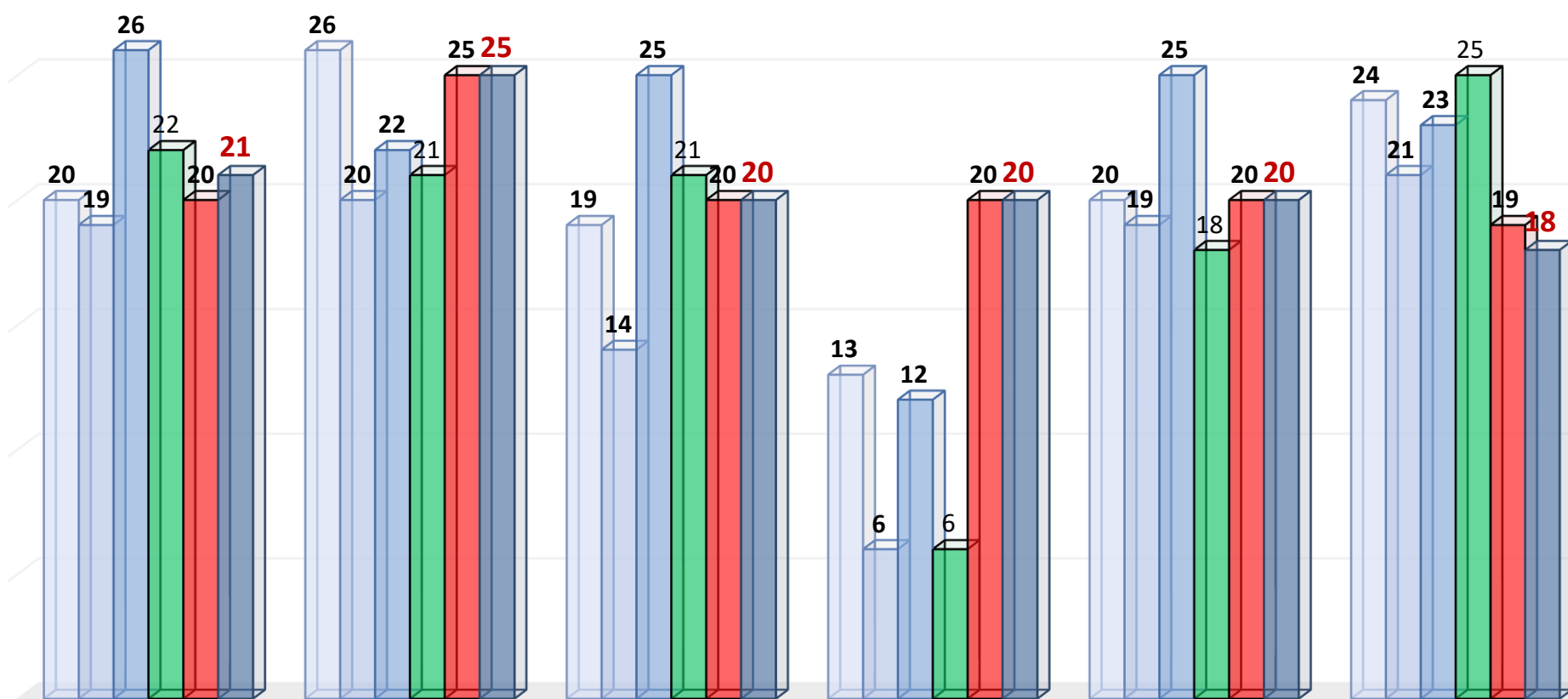

05.03.01 Геология **21.05.02 Прикладная геология** **05.03.02 География** **05.03.04 Гидрометеорология** **05.03.06 Экология и природопользование** **44.03.05 Педагогическое образование/География и экономика**

Бюджет 2019	20	26	19	13	20	24
Бюджет 2020	19	20	14	6	19	21
Бюджет 2021	26	22	25	12	25	23
Бюджет 2022	22	21	21	6	18	25
Бюджет 2023	20	25	20	20	20	19
Бюджет 2024	21	25	20	20	20	18



30

25

20

15

10

5

0

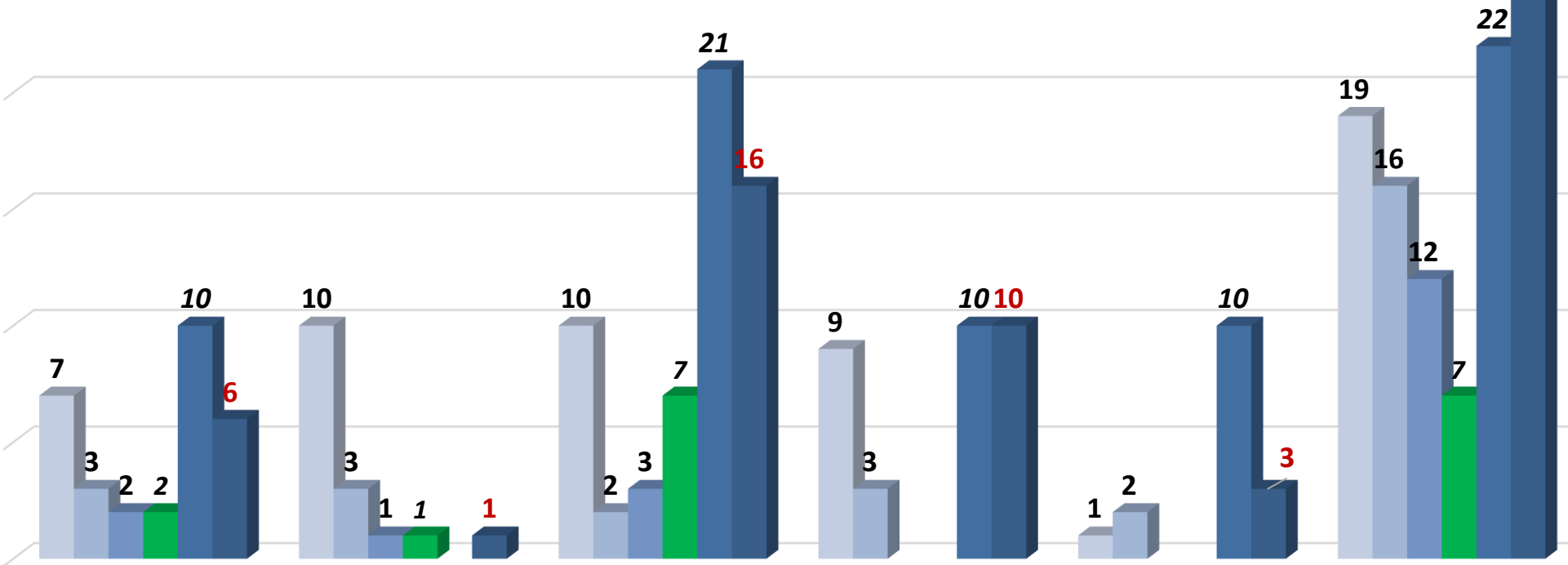

05.03.01 Геология **21.05.02 Прикладная геология** **05.03.02 География** **05.03.04 Гидрометеорология** **05.03.06 Экология и природопользование** **44.03.05 Педагогическое образование/География и экономика**

ПВЗ 2019	7	10	10	9	1	19
ПВЗ 2020	3	3	2	3	2	16
ПВЗ 2021	2	1	3			12
ПВЗ 2022	2	1	7			7
ПВЗ 2023	10		21	10	10	22
ПВЗ 2024	6	1	16	10	3	26

Бакалавриат и специалитет (124+62=186 человек)

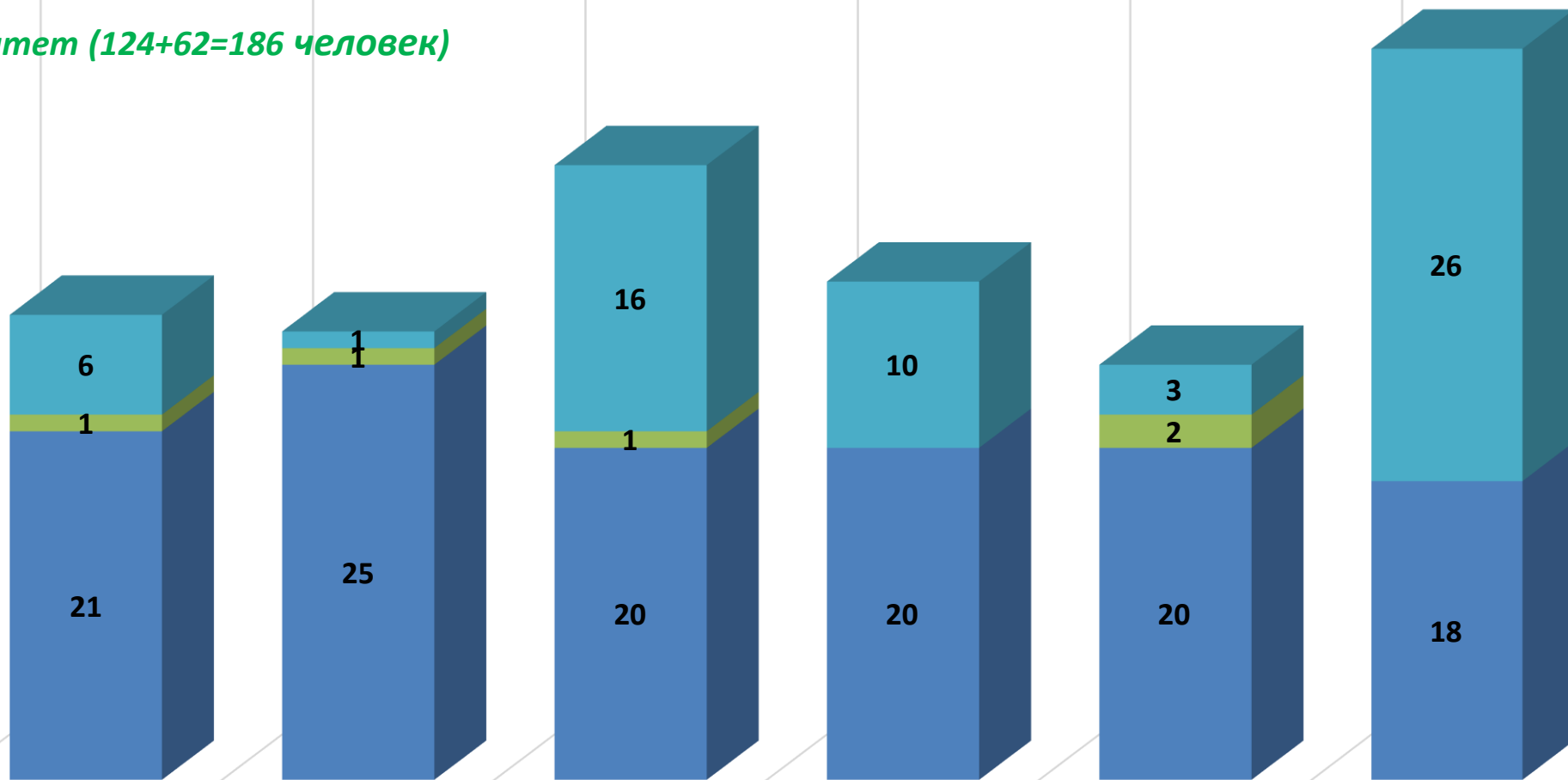

	05.03.01 Геология	21.05.02 Прикладная геология	05.03.02 География	05.03.04 Гидрометеороло гия	05.03.06 Экология и природопользов ание	44.03.05 Педагогическое образование/Гео графия и экономика
■ ПВЗ	6	1	16	10	3	26
■ Бюджет (квота)	1	1	1	0	2	0
■ Бюджет	21	25	20	20	20	18

Бакалавриат и специалитет 2024г. – 186 + (поступивших)

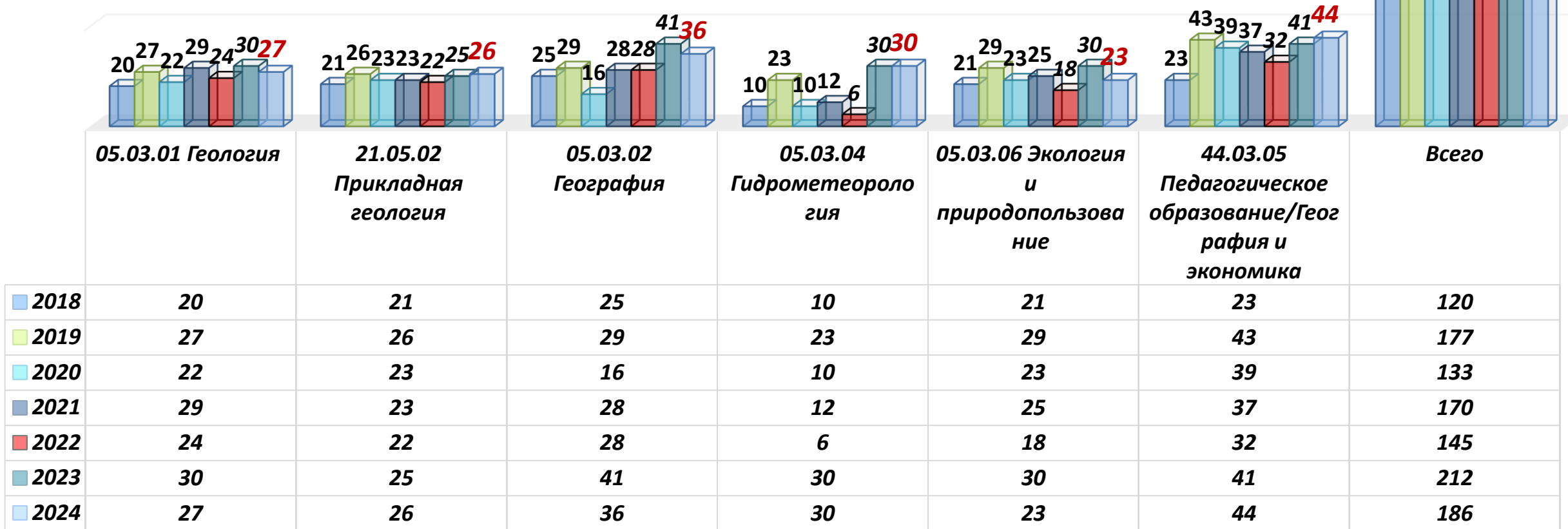

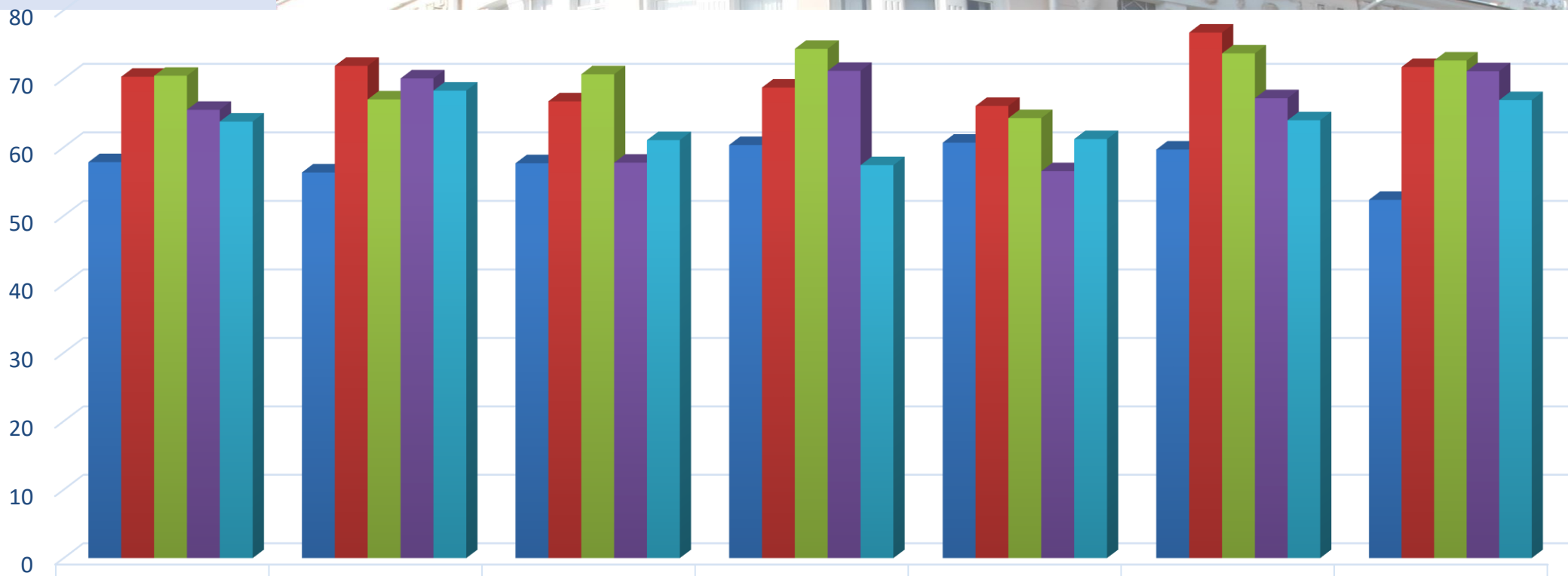

	<i>Институт наук о Земле</i>	<i>05.03.01 Геология</i>	<i>21.05.02 Прикладная геология</i>	<i>05.03.02 География</i>	<i>05.03.04 Гидрометеорология</i>	<i>05.03.06 Экология и природопользование</i>	<i>44.03.05 Педагогическое образование/ География и экономика</i>
--	------------------------------	--------------------------	-------------------------------------	---------------------------	-----------------------------------	---	---

■ Средний балл по ЕГЭ 2020	<i>57,83</i>	<i>56,33</i>	<i>57,67</i>	<i>60,33</i>	<i>60,67</i>	<i>59,67</i>	<i>52,33</i>
■ Средний балл по ЕГЭ 2021	<i>70,29</i>	<i>71,87</i>	<i>66,7</i>	<i>68,71</i>	<i>66,03</i>	<i>76,73</i>	<i>71,7</i>
■ Средний балл по ЕГЭ 2022	<i>70,43</i>	<i>66,98</i>	<i>70,65</i>	<i>74,36</i>	<i>64,25</i>	<i>73,69</i>	<i>72,65</i>
■ Средний балл по ЕГЭ 2023	<i>65,46</i>	<i>70,04</i>	<i>57,75</i>	<i>71,15</i>	<i>56,51</i>	<i>67,16</i>	<i>71,1</i>
■ Средний балл по ЕГЭ 2024	<i>63,75</i>	<i>68,26</i>	<i>61,04</i>	<i>57,39</i>	<i>61,19</i>	<i>63,94</i>	<i>66,87</i>

Бакалавриат и специалитет 124+62=186 человек

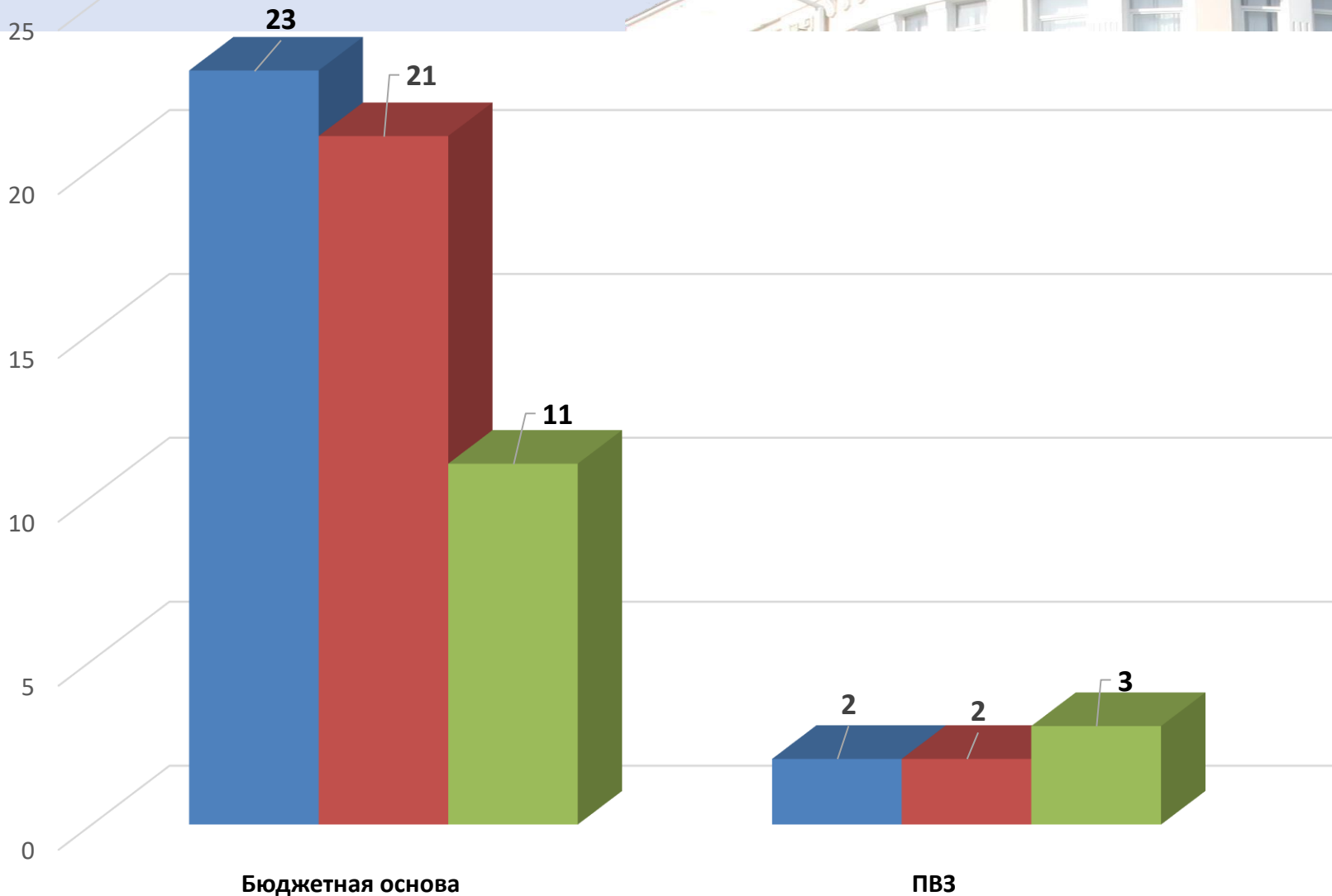

- 05.04.00 Науки о Земле. Геологические, экологические и гидрометеорологические исследования окружающей среды
- 05.04.06 Экология и природопользование. Экологический мониторинг и охрана природы
- 44.04.01 Педагогическое образование. Эколого-географическое образование для устойчивого развития территорий и городской среды

Магистратура 55+7=62 человека

Аспирантура 4 (ГБ) + 3 (ПВЗ) = 7 человек

Итого 183 + 72 = 255 человек





СПАСИБО ЗА ВНИМАНИЕ!